

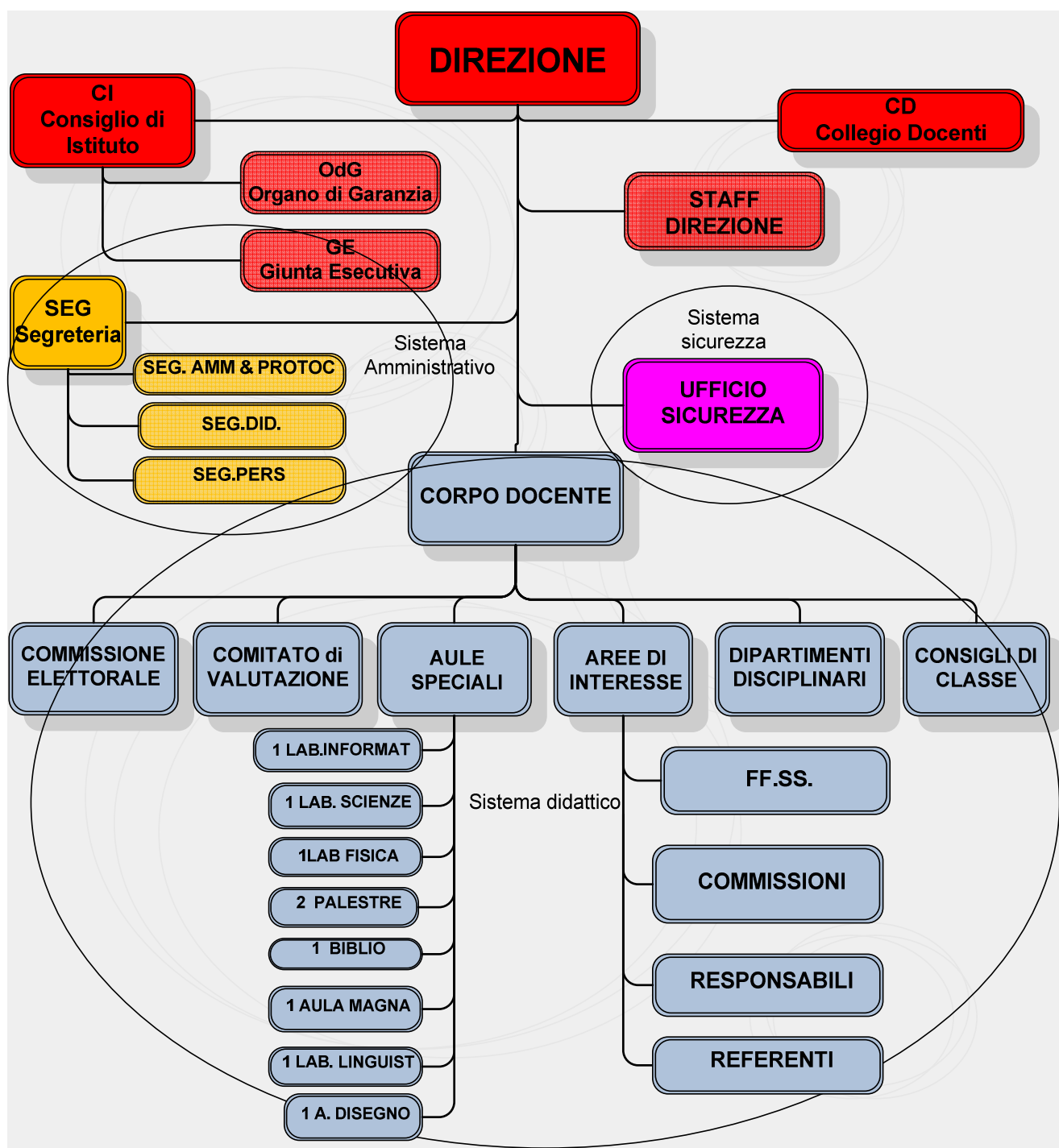

# ***FUNZIONIGRAMMA***

## ***LICEO SCIENTIFICO e LICEO LINGUISTICO STATALE di Ceccano a.s. 2011-12***

### ORGANIGRAMMA PER AREE





ORGANIGRAMMA PER FUNZIONI

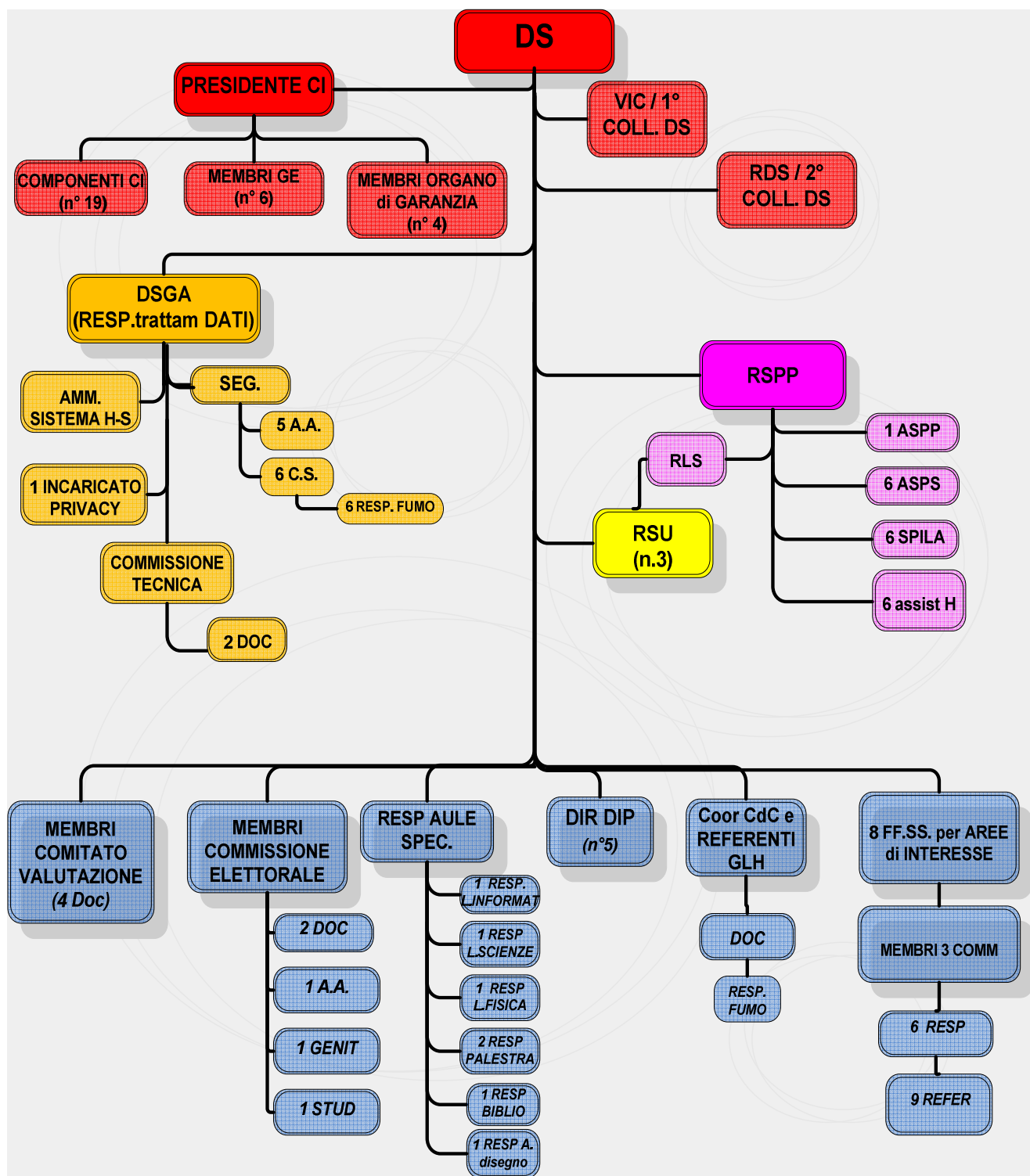



## Organizzazione funzionale alla gestione del P.O.F. : *Assegnazione incarichi a.s 2011/12*

### DIRIGENTE SCOLASTICO (D.S.)

DIRIGENTE SCOLASTICO	Prof.ssa Concetta SENESE
----------------------	--------------------------

### DIRETTORE Servizi Amministrativi e Generali

D.S.G.A.	Sig. DELL'OLIO Grazia
----------	-----------------------

### COLLABORATORI del D.S.

1° Collaboratore e sostituzione DS	Prof. Pietro ALVITI
2° Collaboratore e Responsabile di Sede	Prof. Michele GERMANI

### FUNZIONI STRUMENTALI al POF → n. 8

1	GESTIONE del POF (aggiornamento POF, regolamenti, bandi, piano aggiornamento docenti, accoglienza nuovi docenti)	FRATE
2	VALUTAZIONE del POF (organizzazione modulistica, valutazione POF, Customer Satisfation, elaborazione grafici statistici)	PARENTE
3	DIDATTICA (C.d.C. e DIPARTIMENTI : distribuzione e raccolta document. didattica, controllo atti , cura sanzioni disciplinari)	BARTOLINI P.
4	CORSI IDEI (organizzazione IDEI, corsi recupero estivi, verifiche esiti sospesi)	BELFIORE
5	ATTIVITA'/PROGETTI (organizz, monitor attività-progetti, controllo documentazione coordinamento progetti, concorsi esterni)	BELLUSCI
6	ORIENTAMENTO in INGRESSO (formazione classi, accogl nuovi stud, continuità riorientam, materiale informativo)	ZORZI
7	ORIENTAMENTO in USCITA (mondo del lavoro ed università, informazione e formazione)	MESSINA
8	NUOVE TECNOLOGIE (supporto tecnico ai docenti, scrutini elettronici, organizz. sito web, e.learning)	BARTOLINI P.

### STAFF di DIREZIONE

DS	Prof.ssa Concetta SENESE
DSGA	Sig. DELL'OLIO Grazia
1° Collab. DS	Prof. Pietro ALVITI
2° Collab. DS	Prof. Michele GERMANI
FF.SS.	n.8



## GESTIONE SICUREZZA

<b>ESPERTO</b> Responsabile del Servizio di Prevenzione e Protezione (R.S.P.P.)	<i>Ing. PIERRO Aldo</i>
--	-------------------------

## SQUADRA di EMERGENZA

<b>Rappresentante Sicurezza Lavoratori (R.L.S.)</b>	<i>Prof. BELLUSCI Giuseppe</i>
<b>COORDINATORE EMERGENZA</b>	<i>PROF. ALVITI P. PROF. GERMANI M.A.</i>
<b>Addetto al Servizio di PREVENZIONE E PROTEZIONE (A.S.P.P.)</b>	<i>PROF. ZOMPARELLI</i>
<b>Addetto al Servizio Prevenzione Antincendio e Lotta Antincendio (S.P.I.L.A.)</b>	<i>ARDUINI SANTA D'ARPINO DOMENICA MASI CATERINA MASTROGIACOMO GIACINTO MIRABELLA ANGELO RUGGIERO ANTONIO</i>
<b>Addetto al Servizio di Primo SOCCORSO (A.S.P.S.)</b>	<i>prof. Lombardi Saulo ARDUINI SANTA D'ARPINO DOMENICA MASI CATERINA MIRABELLA ANGELO RUGGIERO ANTONIO</i>
<b>Addetto al Servizio alunni con difficoltà motoria Emergenza ed Evacuazione</b>	<i>ARDUINI SANTA D'ARPINO DOMENICA MASI CATERINA MASTROGIACOMO GIACINTO MIRABELLA ANGELO RUGGIERO ANTONIO</i>
<b>MEDICO COMPETENTE</b>	-----
<b>A.A.--&gt; SICUREZZA/PRIVACY</b>	<i>Sig.ra Fabiola Fiorelli</i>

## GESTIONE PRIVACY (SICUREZZA DATI)

<b>RESPONS. TRATTAM DATI</b>	<b>DSGA Sig.ra DELL'OLIO Grazia</b>
<b>ESPERTO</b> <b>AMMINISTRATORE di SISTEMA H-S</b>	<b>Sig. SPINELLI Angelo</b>
<b>RESPONS. TRATT. SPECIFICO DATI</b>	<b>Prof.ssa TENNENINI Daniela</b>

## COMMISSIONI

<b>COMMISSIONE</b>	<b>DOCENTE</b>
<b>GESTIONE del POF</b>	<b>GRANDE LANGIU GERMANI ALVITI</b>
<b>ORIENTAMENTO in ingresso</b>	<b>ALVITI ALESSANDRINI SORIANO</b>
<b>VIAGGI/VISITE/STAGE</b>	<b>TENNENINI GERMANI D'ANNIBALE</b>
<b>A.A. →Supporto commissioni e FF.SS.</b>	<b>SIG.RA MASTROGIACOMO F.</b>



### COMMISSIONE TECNICA

<b>DSGA</b>	Sig.ra DELL'OLIO Grazia
<b>Docente</b>	Prof. ALVITI Pietro
<b>Docente</b>	Prof. BARTOLINI Paolo
<b>Assist. Tecnico</b>	Sig. DI FOLCO Santino

### COMMISSIONE ELETTORALE

<b>Docente</b>	Prof. ALVITI Pietro
<b>Docente</b>	Prof. LOMBARDI Saulo
<b>ATA</b>	Sig. MASTROGIACOMO Francesca
<b>genitore</b>	Sig. DE LUCA Sara
<b>studente</b>	Sig. GUIDA Leonardo

### RESPONSABILI bibliot./palest./lab./aule speciali

Laboratorio tecnologie informatiche	Bartolini P.
Laboratorio scienze	Vardè
Laboratorio fisica	Fiorini
Laboratorio linguistico	Crecco
Aula disegno	Angelini
BIBLIOTECA	Germani
PALESTRA n.1 - PALESTRA n.2	Lombardi - Langiu
<i>Aula MAGNA+ altre aule speciali</i>	<i>MASI Caterina</i>
<i>BACHECHE</i>	<i>IORIO Alberto</i>

### RESPONSABILI DIVIETO di FUMO

<b>docente</b>	<b>PROF. LOMBARDI Saulo</b>
<b>C.S.</b>	<b>ARDUINI SANTA</b> <b>D'ARPINO DOMENICA</b> <b>MASI CATERINA</b> <b>MASTROGIACOMO GIACINTO</b> <b>MIRABELLA ANGELO</b> <b>RUGGIERO ANTONIO</b>

### RESPONSABILI

<b>ASSEMBLEE, COMITATO GENITORI, FAMIGLIE</b>	<b>LOMBARDI S.</b>
<b>VIAGGI istruz-USCITE didatt-STAGE</b>	<b>ALESSANDRINI</b>
<b>FUNZIONAMENTO SERVIZIO BIBLIOTECA</b>	<b>GERMANI M.A.</b>
<b>REDAZIONE ORARIO SCOLASTICO ed INCONTRI OO.CC.</b>	<b>BARTOLINI P.</b>

### ALBO ON-LINE

<b>WEB MASTER</b>	<b>ALVITI P.</b>
<b>A.A.</b>	<b>Sig.ra Notargiacomo Rossana</b>

### REFERENTI

<b><u>SALUTE</u></b>	<b>LOMBARDI S.</b>
<b><u>CIC</u></b>	<b>D'ANNIBALE</b>
<b><u>D.S.A.</u></b>	<b>GRANDE</b>
<b><u>AMBIENTE</u></b>	<b>BARTOLINI G.</b>
<b><u>LEGALITÀ</u></b>	<b>ALESSANDRINI</b>
<b><u>CINEMA</u></b>	<b>PARENTE</b>
<b><u>TEATRO</u></b>	<b>FUMAROLA</b>
<b><u>GIORNALI</u></b>	<b>CARDACI</b>
<b><u>MUSICA</u></b>	<b>D'ANNIBALE</b>
<b><u>INVALSI</u></b>	<b>GRANDE</b>
<b><u>UNICEF</u></b>	<b>LOMBARDI S.</b>



### **DIPARTIMENTI (DIP)** (articolazione interna del Collegio Docenti)

	DIPARTIMENTI	DIRETTORI
1	dipartimento ASSE LINGUAGGI1- lettere	<b>Dei Cicchi</b>
2	dipartimento ASSE LINGUAGGI2-lingue straniere	<b>Vivoli</b>
3	dipartimento ASSE matematico- fisico e scienze:	<b>Di Salvatore</b>
4	dipartimento ASSE attività motoria	<b>Lombardi S.</b>
5	dipartimento ASSE STORICO-SOCIALE storia e filosofia, disegno e storia dell'arte	<b>Frate</b>

### **COORDINATORI di CLASSE**

CLASSE	COORDINATORE	CLASSE	COORDINATORE
1A	Bartolini P.	1D	Cavese
2A	Germani	2D	Di Salvatore
3A	Palleschi	3D PNI	Frate
4A	Lombardi P	4D PNI	Bellusci
5A	PALLESCHI	5D PNI	Caramanica
1B <i>linguistico</i>	Zorzi	1E	Fraccola
2B <i>linguistico</i>	Zorzi	2 E	Bianchi
3B <i>linguistico</i>	Iannetta	3 E	Scicchitano
4B <i>linguistico</i>	Caramanica	4 E	Lombardi S.
5B <i>linguistico</i>	Frate	5 E	Tennenini
1C	Bartolini P.	1F <i>linguistico</i>	Pallagrosi
2C	Belfiore	2F	Grande
3C	Palleschi	3F	Scicchitano
4C	Bellusci	4F	Tennenini
5C	Fiorini	5F	Alessandrini

### **TUTOR docenti neo-assunti**

DISCIPLINA	DOCENTE
LETTERE	Prof. GERMANI M.A.

### **COMITATO di VALUTAZIONE →n. 4+D.S.**

Membri effettivi	Membri supplenti
Prof. ssa Di Salvatore M.R., Prof. ssa Marro, Prof. Parente, Prof. Alviti	Prof. Lombardi Prof. ssa Vivoli



**RAPPRESENTANTI di Classe GENITORI n.2\*classe**

<i>CLASSE</i>	<i>Rappresentanti genitori</i>
1A L. Scientifico	Corsi Sabrina / Parcou Sandrine
2A L. Scientifico	Carlini Luigina / Coccarelli Carlo
3A L. Scientifico Ordinamento	Lavitola Katia / Venezia Giovanna
4A L. Scientifico Ordinamento	Bufalini Stefania
5A L. Scientifico Ordinamento	Marchetti Paola
1B L. Linguistico	Esposito Claudio
2B L. Linguistico	Anelli Sisto / Taraborelli Fabio
3B L. Linguistico brocca	Giudice Pio Giuseppe / Marini Marco
4B L. Linguistico brocca	Filippi Antonio
5B L. Linguistico brocca	-----
1C L. Scientifico	Cretacci Maurizio / Danesi Rosanna
2C L. Scientifico	Tiberia Domenica / Verro Pina
3C L. Scientifico Ordinamento	Baldassarri M. Grazia / Cristofanilli Piera
4C L. Scientifico Ordinamento	Nardecchia Ida
5C L. Scientifico Ordinamento	-----
1D L. Scientifico	Fiacco Luciana / Euberti Fernando
2D L. Scientifico	Ciotoli Margherita / Masi Vittoria
3D L. Scientifico Ordinamento PNI	Ricciarelli Tomassa / Sacchetti Filomena
4D L. Scientifico Ordinamento PNI	Salvatori Giancarla / Scappaticci Patrizia
5D L. Scientifico Ordinamento PNI	Cagli Antonella / Pirri Francesco
1E L. Scientifico	Incitti Antonella / Parente Mariateresa
2E L. Scientifico	Colafrancesco Luigi / Tiberia Anna Maria
3E L. Scientifico Ordinamento	Cerroni Caterina / Nardoni Rosa
4E L. Scientifico Ordinamento	Raso Antonino
5E L. Scientifico Ordinamento	Previtali Silvia
1F L. Linguistico	Cerroni Monica / Di Mario Luigina
2F L. Scientifico	Bartoli Paola / Ombres Sandra
3F L. Scientifico Ordinamento	Berardi Severino / Vellucci Donatella
4F L. Scientifico Ordinamento	Malizia Giovanna
5F L. Scientifico Ordinamento	Palombo Irene



**RAPPRESENTANTI di classe STUDENTI n.2\*classe**

<i>CLASSE</i>	<i>Rappresentanti studenti</i>
1A L. Scientifico	Ardevini Giovanni / Luzzi M. Clotilde
2A L. Scientifico	Ferrarelli Ennio A. / Mantua Samuele
3A L. Scientifico Ordinamento	Sodani Chiara / Antonucci Matteo
4A L. Scientifico Ordinamento	Iannoni Marika / Bartoli Giorgio
5A L. Scientifico Ordinamento	Ciotoli Marco / Bianchi Miryam
1B L. Linguistico	Turiziani Colonna Elisabetta / Carlini Giampiero
2B L. Linguistico	Masi Alessandra / Loffredi Angelo
3B L. Linguistico brocca	Salvati Antonio Domiziano / De Giuli M. Sofia
4B L. Linguistico brocca	Palombi Matteo / Agostini Maira
5B L. Linguistico brocca	De Biase Andrea / Masi Valentina
1C L. Scientifico	Santodonato Davide / Cretacci Gianmarco
2C L. Scientifico	Reatini Laura / <b>Compagnoni Mario</b>
3C L. Scientifico Ordinamento	Aversa Beatrice / Bignani Claudia
4C L. Scientifico Ordinamento	Migliori Marzia / Giovini Martina
5C L. Scientifico Ordinamento	Testani Leonardo / Santodonato Luigi
1D L. Scientifico	Uberti Miriana / Massaro Angelo
2D L. Scientifico	Fiori Beatrice / Calicchia Cristiano
3D L. Scientifico Ordinamento PNI	Ruggiero Gabriele / Ferracci Serena
4D L. Scientifico Ordinamento PNI	Ardevini Marco / Liburdi Emanuela
5D L. Scientifico Ordinamento PNI	Coluzzi Arianna / Giovannone Mattia
1E L. Scientifico	Spinelli M. Rita / Quattrocioche Valerio
2E L. Scientifico	Alessandrini Chiara / Liburdi Irene
3E L. Scientifico Ordinamento	Cappellina Camilla / Cimaroli Valentina
4E L. Scientifico Ordinamento	Tasciotti Daniele / Fabrizi Emanuele
5E L. Scientifico Ordinamento	Colapietro Gianmarco / Sorrentino Alessandro
1F L. Linguistico	Compagnone Fabio / Carlini Alessandro
2F L. Scientifico	Protani Michela / Lepore Matteo
3F L. Scientifico Ordinamento	Claroni Paride / Alessandrini Beatrice
4F L. Scientifico Ordinamento	Di Pofi Martina / Ciotoli Federico
5F L. Scientifico Ordinamento	Guglielmetti Carlo / Cappellina Lino





### **CONSIGLIO di ISTITUTO (C.I.)**

<i>Posizione</i>	<i>n.</i>	<i>Componenti</i>
PRESIDENTE (GENITORE)	1	SALATE SANTONE S.
DIRIGENTE SCOLASTICO	2	SENESE Concetta
DOCENTI	3	GERMANI M. A. (segr)
	4	ALESSANDRINI S.
	5	ALVITI P.
	6	ANGELINI R.
	7	DI SALVATORE M.R.
	8	GUIDA A.
	9	LANGIU F.
	10	-----
ATA	11	DELL'OLIO G. (DSGA)
	12	-----
GENITORI	13	DEL BROCCO COMPAGNONI L.
	14	DE LUCA S.
	15	-----
STUDENTI	16	Ciotoli Chiara
	17	Colapietro Simone
	18	Conti Ernesto
	19	Petrilli Paolo

### **GIUNTA ESECUTIVA (G.E.)**

<i>Posizione</i>	<i>n.</i>	<i>Componente</i>
<b>DIRIGENTE SCOLASTICO</b>	<b>1</b>	<b>Prof.ssa SENESE Concetta</b>
D.S.G.A.	2	DELL'OLIO Grazia
DOCENTE	3	GUIDA Aldo
A.T.A.	4	-----
GENITORE	5	De Luca F.
STUDENTE	6	Ciotoli Chiara

### **ORGANO di GARANZIA**

<b>DIRIGENTE SCOLASTICO</b>	<b>1</b>	<b>Prof.ssa SENESE Concetta</b>	
<i>Posizione</i>		<i>Membro effettivo</i>	<i>Membro supplente</i>
Docente	2	Angelini	Alessandrini
Genitore	3	Salate Santone	Del Brocco C.
Alunno	4	Conti Ernesto	Petrilli Paolo
ATA	5	Dell'olio Grazia	

### **CONSULTA PROVINCIALE**

<i>Rappresentanti</i>	
Liburdi Valentino	Classe IVB
Rossi Niccolò	Classe IVA

**A.A. → OO.CC. e COMUNICAZIONI**

**SIG. IORIO Alberto**



**COLLEGIO dei DOCENTI (C.D.) Tot =n.55 doc →44doc organico diritto**

00.CC.

Tot doc	Tot org	DOCENTI	c.c.	Disciplin a	posiz	n. ore		FIRMA
						n.h	Altra scuola	
1	1	ALVITI Pietro		Religione	R	18		pietro.alviti@gmail.com
2	2	D'ANNIBALE Vittoria		Religione	R-comp	12comp	+6 h ITC Cecc	vittoria.dannibale@email.it
3	1	ANGELINI	A025	Disegno-arte	R	18		ros.angelini@archiworld.it
4	2	TAGLIATELA	A025	Disegno-arte	R	18		anna.tagliatelata49@libero.it
5	3	ZOMPARELLI	A025	Disegno-arte	R	18		archzomparelli@libero.it
6	4	ALESSANDRINI	A037	Filos.-storia	R	18		alestef@email.it
7	5	BELLUSCI	A037	Filos.-storia	R	18		giuseppe.bellusci@istruzione.it
8	6	FRATE	A037	Filos.-storia	R	18+2res		roberto.fr61@gmail.com
9	7	PARENTE	A037	Filos.-storia	R	18		mpeparente@virgilio.it
10	8	CARDACI	A037	Filos.-storia	I.A. 31ago	18		paolacardaci@gmail.com
11	9	BRUNI	A346	Inglese	R	18		ritab-@hotmail.it
12	10	CRECCO	A346	Inglese	R	18		framial@tiscali.it
13	11	PAPETTI	A346	Inglese	R	18		raffaellapapetti@yahoo.it
14	12	TENNENINI	A346	Inglese	R	18		ten.daniela@libero.it
15	13	VIVOLI	A346	Inglese	R	18		rita.vivoli@istruzione.it
16		RANALDI Sandra	A346	Inglese	I.A. 30giu	8RES	+9 h I.C. TULLIANO	sandra@polsinelli.it
17	14	ZORZI	A246	FRANC	R	18		l.zorzi@inwind.it
18	15	ALTOBELLI	A446	SPAGN	R	17+6res		agnesealtobelli@live.it
19	16	BARTOLINI P.	A047	MATEM	R	18		paolo.bartolini60@gmail.com
20	17	BELFIORE	A047	MATEM	R	18		leo.belfiore@libero.it
21	18	GRANDE	A047	MATEM	R	18		renatogrande@tiscali.it
22	19	CAVESE	A049	matem-fis	R	18		acavese@alice.it
23	20	DI SALVATORE	A049	matem-fis	R	18		rosariads@stt.it
24	21	FIORINI	A049	matem-fis	R	18		s.fiorini@email.it
25	22	FRACCOLA	A049	matem-fis	R	18		domenico.fraccola@istruzione.it
26	23	SPAMPINATO	A049	matem-fis	R	18		daniele.marilu@libero.it
27	24	PALLESCHI Luca	A049	matem-fis	I.A. 31ago	18		gudmundsson@inwind.it
28		IANNETTA Margherita	A049 A047	matem-fis MATEM	I.A. 30giu	14RES +3res		m.iannetta@libero.it
29	25	ANTONIANI	A051	LETT-LAT	R	18		antonella.antoniani@istruzione.it
30	26	ASCOLANO	A051	LETT-LAT	R	18		alessandra.ascolano@istruzione.it
31	27	BIANCHI	A051	LETT-LAT	R	18		bianchiernelinda@libero.it
32	28	D'AGOSTINI	A051	LETT-LAT	R	18		angela.dagostini@hotmail.it
33	29	DANELLA	A051	LETT-LAT	R	18		patrizia.danella@alice.it
34	30	DEI CICCHI	A051	LETT-LAT	R	18		lancia.deicicchi@libero.it
35	31	FUMAROLA	A051	LETT-LAT	R	18		giuseppe.bellusci@istruzione.it
36	32	GERMANI	A051	LETT-LAT	R	18		germani.m@alice.it
37	33	LOFFREDI	A051	LETT-LAT	R	18		rinaldo.panfil@alice.it
38	34	LOMBARDI P.	A051	LETT-LAT	R	18		elifranci94@hotmail.it
39	35	MARRO	A051	LETT-LAT	R	18		marro-@libero.it
40	36	PALLAGROSI	A051	LETT-LAT	R	18		pallagrosi@alice.it
41	37	SCICCHITANO	A051	LETT-LAT	R	18		scicchitano.marco@libero.it
42		CARAMICA	A051	LETT-LAT	I.A. 30giu	13RES	+ 3h LC ANAGNI	sara.caramica@gmail.com
43	38	BARTOLINI G.	A060	SCIENZE	R	18		graziella.bartolini@leonardo.it
44	39	DE ANGELIS	A060	SCIENZE	R	18		nicolinadeangelis@yahoo.it
45	40	MESSINA	A060	SCIENZE	R	18		luisamessina@libero.it
46	41	VARDE'	A060	SCIENZE	R-comp	12comp	7h L.S. FR	lauravar68@yahoo.it
47	42	LANGIU'	A029	ed. fisica	R	18		fabio.langiu@istruzione.it
48	43	GUIDA	A029	ed. fisica	R	8 distacco		aldoguida1@libero.it
49	44	LOMBARDI S.	A029	ed. fisica	R	18		lombardisaulo@ceccanoonline.it
50		SALINETTI	A029	ed. fisica	R-cede	cede4	+14h L.C. ANAG	salinetti@giuseppina@hotmail.it
51		CARLINI Massimo	A029	ed. fisica	I.A. 30giu	2RES+10	+6h I.C. Giuliano	-----
52	1	RINALDI Maureen	C032	con. INGL	R-cede	4cede	+12h I.M. FR + ITAS	maureenrinaldi@libero.it
53	2	SANTILLO	C032	con. INGL	Suppl.DS	2RES	+12h ITC CASSINO	santillosimone@alice.it
54	3	FRISONE	C031	con. FRAN	Suppl.DS	6RES	-----	Marina180587@virgilio.it
55	4	SORIANO	C033	con. SPAG	Suppl.DS	6RES	+ 3h ITAS Sora	gloriaelvira@hotmail.it
56	1	ARCIERO SOST.FRACCOLA	A049	MATEM	SUPPL	9	FINO AL 09/06/2012	l.arciero@katamail.com
57	2	CASTAGNACCI SOST. FRACCOLA	A025	MATEM	SUPPL	9	FINO AL 09/06/2012	fabiolacastagnacci@virgilio.it
58	3	CESTRA SOST.FUMAROLA	A051	LETT-LAT	SUPPL	18	FINO AL 09/06/2012	ces.cla@libero.it



## ATTIVITA'/PROGETTI curriculari ed extracurriculari 11-12

AREA DIDATTICA

TIPOLOGIA	n.	DENOM. PROGETTO	DOCENTI	CLASSI	TEMPI
LINGUISTICI	1	STAGE E SOGGIORNO STUDI ALL'ESTERO	Tennenini (ref.) Crecco Vivoli Germani	I II IV	8 GIORNI MESE DI APRILE
	2	SCAMBIO CULTURALE PLOUZANE (BRETAGNA)	Zorzi Lucie	1^ B 1^ F	Accoglienza: 19-24 marzo Alunni Francia ult sett. Aprile
	3	STAGE LINGUISTICO SPAGNA	Altobelli (ref) Soriano docente c.d.c. disponibile	3 B 4 B	MARZO APRILE
	4	CINEMA IN LINGUA STRANIERA	Santillo Soriano Zorzi (ref)	1 B 1 F 2 B 3 B	1° Film 1° Trimestre 3° Film nel Pentam
	5	PREPARAZIONE ESAME CAMBRIDGE.DELE,DELF (A2, B1, B2)	Crecco (ref) Altobelli Soriano Santillo Zorzi	2 B 3 B 4 B	febbraio-maggio
STORICO	6	150 ANNI E NON LI DIMOSTRA	Alessandrini (ref.) Bellusci Parente Frate	<b>Classi IV</b>	Intero anno con viaggio di istruzione per le classi IV
	7	SUI PASSI DI ANNIBALDO	Alessandrini (ref) D'Annibale Lombardi-Marro Zorzi-Langiu	TUTTE LE CLASSI	Ottobre: presentaz.Figura Annibaldo Viaggio Avignone
	8	A COSA SERVONO LE DIFFERENZE	Danella (ref)	1C- 2B- 5B	ottobre
	9	ALCUNI ESEMPI DI MURA MEGALITICHE PRESENTI IN CIOCIARIA	Pallagrosi Gioia		Marzo/Aprile o Aprile/Maggio
	10	L'ARCHEOLOGIA NEL TERRITORIO: L'ANTICA FABRAT. VETUS	Caramanica Sara		Febbraio/Marzo o Aprile/Maggio
ARTISTI CI	11	FARE MUSICA A SCUOLA	D'Annibale V.(Resp.)	TUTTE	a.s.
	12	CINEMA E FILOSOFIA	Parente (ref.) Alessandrini Cardaci - Bellusci Frate -Alviti	Alunni classi 4 e 5	Primo ciclo proiezioni gennaio-febbraio
	13	LABORATORIO TEATRALE	Fumarola (ref) Dei Cicchi	Alunni Interni	



SCIENZE	14	IL BOSCO FAITO...	Bartolini Graziella.(ref) De Angelis Di Folco Santino		Marzo/Aprile Aprile/Maggio
	15	V EDIZIONE LE GIORNATE DELLA SCIENZA 2011 - TERRE E TERREMOTI	Bartolini G.(ref) De Angelis N: Varde' Laura	Classi 3-4-5	18 e 19 ottobre villa Comunale FR
	16	AMBIANTE E SVILUPPO SOSTENIBILE: COME I RIFIUTI POSSONO DIVENTARE RISORSE	Bartolini ref) De Angelis Vardè Laura Fumarola R. Zomparelli Di Folco S.	Classi 1-2-3-4	Nov-Gen  Marzo-Apr
	17	LA SCIENZA INTORNO A VOI	Di Salvatore M.R. (ref)	Classi 5	
	18	PROGETTO LAUREE SCIENTIFICHE	Messina M. Luisa (ref) Marro Fiorini Parente Di Folco		<b>DURANTE A.S.</b>
MATEMATICA- FISICA- CHIMICA- INFORMATICA	19	OLIMPIADI DELLA MATEMATICA	Di Salvatore M. Rosaria Grande Spampinato Fiorini	Biennio Triennio	I FASE 22 Novembre
	20	OLIMPIADI DELLA FISICA	Belfiore (ref.)		Ott/Nov-Dic
	21	GIOCHI DELLA CHIMICA	Vardè L. (ref) Bartolini G: Messina	Classi 4	Tre fasi con conclusione a luglio 2012
	22	PROGETTO Microsoft WORD e la valorizzazione di un testo Microsoft Excel e la Matematica	Alviti Bartolini Di Folco	Alunni Interessati	Novembre Maggio
	23	CORSO DI APPROFONDIMENTO	Grande R. (ref)	Classi Seconde	Ottobre Giugno
SPORT	24	SCIARE CHE PASSIONE	Giuda Aldo (ref)	Tutti gli alunni	8/14Gennaio
	25	ARRAMPICATA SPORTIVA	Bellusci (ref.) Langiu Lombardi Guida	Triennio	MARZO APRILE
	26	PINDARUS	Langiù Fabio (ref) Attività Curriculare		NELL' A.S.



### **ATTIVITA'/PROGETTI extracurricolari finanziamenti esterni**

N.	NOME	Tipologia	REFERENTI (Sedi)	Destinatari	FINANZ
1	CIGS				REGIONE LAZIO
	Accoglienza	ACCOGLIENZA	LOMBARDI S.	Classi PRIME	
	Festa delle lingue	ORIENTAM IN INGRESSO	ALTOBELLI	CL.linguistico	
	RIALLINEAMENTO SUI SAPERI.....	ORIENTAMENTO UNIVERSITARIO	MESSINA	CLASSI 4-5	
2	SAPERE I SAPORI	EDUCAZ. ALIMENTARE	MESSINA	Tutte le classi	REGIONE LAZIO
3	UNICEF	SCUOLA AMICA	BARTOLINI P.	Tutte le classi	REGIONE LAZIO
4	PATENTINO	EDUCAZ. STRADALE	LOMBARDI S.	Classi 1 e 2	USP
5	GRUPPO SPORTIVO	EDUCAZ. ALLO SPORT	LOMBARDI S.	Tutte le classi	MIUR
6	CLASSE 2.0	INNOVAZIONE DIDATTICA	BARTOLINI P.	CLASSE 2B LING.	MIUR

### **PROGETTI in ACCORDO DI RETE e/o PARTENARIATO**

N.	NOME	Tipologia	PROGETTAZIONE (Sedi)	REFERENTE (Sedi)	Destinatari	FINANZ
1	"DIDATTICA ORIENTATIVA"	CURRICOLO VERTICALE Misure accompagn. Riforma	I.C. Castro dei Volsci (Sc. Polo) In rete con -n.9 scuole	ALVITI	Classi prime	MIUR
2	COMENIUS	MOBILITA' DOCENTI	In Rete con: -n.4 partner europei	ALVITI-VIVOLI ZORZI	Docenti e studenti	AGENZIA NAZIONALE LLP

### **ALTRI ATTIVITA'/PROGETTI DI FORMAZIONE**

N.	NOME	Tipologia	REFERENTI (Sedi)	Destinatari	TEMPI
1	INVALSI	FORMAZIONE	GRANDE	Classi 2	Aprile - maggio
2	UNPLUGGED	FORMAZIONE-ASL	D'ANNIBALE	Classi 1/ADB	NELL'A.S.
3	EXPERIMENTA	FORMAZIONE	DI SALVATORE	Classi biennio e triennio	Gen-apr
4	DSA	FORMAZIONE	GRANDE	C.d.c.	Ott-gen
5	SICUREZZA	FORMAZIONE	RSPP ing. PIERRO	TUTTE LE CLASSI +DOCENTI	OTT
6	PRIVACY	FORMAZIONE	DSGA	DOCENTI	Marzo
7	UTILIZZO LIM	FORMAZIONE	ALVITI	DOCENTI+Tutte le classi	FEBB-APR
8	INGLESE	FORMAZIONE	TENNENINI	DOCENTI+Tutte le classi	FEBB-APR

A.A. →PROGETTI

SIG.RA GUARCINI P.



**PIANO ANNUALE di FORMAZIONE a.s. 11-12:**  
**pianificazione**



AREA SINDACALE

**RAPPRESENTANZA SINDACALE UNITARIA (R.S.U.) Tot = n. 3**

		SINDACATO	n.	R.S.U.
N	FORMAZIONE	TEMATICA	DESTINATARI	
1	NUOVE TECNOLOGIE	Utilizzo software applicativi LIM-E.learning	DOCENTI	
		REGISTRO ELETTRONICO Software segreteria AXIOS	ATA	
2	NORMATIVE SCOLASTICHE	legalita'-vigilanza-tenuta atti	DOCENTI – ATA	
3	BENESSERE del personale	BURN OUT	DOCENTI - ATA	
4	APPROFONDIM didattici	DSA	DOCENTI	
		UNPLUGGED	DOCENTI	
5	APPROFONDIM disciplinari	INGLESE	DOCENTI – ATA	
6	NUOVI ordinamenti ITC	Didattica laboratoriale Valutazione per competenze Strategie di apprendimento	DOCENTI	
7	VALUTAZIONE	INVALSI	DOCENTI	
8	SICUREZZA	Sicurezza e salute degli ambienti di lavoro (d.lgs. 81/08)	DOCENTI - ATA	
		Corso di RSPP Aggiornamenti per: RLS-ASPP-SPILA -Pronto Soccorso	DOCENTI - ATA	
9	PRIVACY	Trattamento dei dati e tutela della privacy (d.lgs. 196/03)	DOCENTI - ATA	
10	AUTOFORMAZIONE FORMAZIONE on line	Varie tematiche connesse agli insegnamenti previsti dagli ordinamenti	DOCENTI-ATA	
11	CORSI DI FORMAZIONE o INIZIATIVE che verranno a determinarsi durante l’a.s.	Progetti vari proposti dal MIUR-USR-USP -RETE di scuole -Enti locali-ASL	DOCENTI - ATA	

CISL scuola	1	Tennenini Daniela
F.L.C. C.G.I.L. scuola	2	Mastrogiacomo Giacinto
G.I.L.D.A.	3	Guida Aldo

**TERMINALI ASSOCIATIVI Tot = n. 3**

<i>SINDACATO</i>	<i>n.</i>	<i>R.S.A.</i>
UIL	1	D'Arpino Domenica
G.I.L.D.A.	2	Di Folco Santino
S.N.A.L.S. Confsal	3	----
C.I.S.L.	4	----
F.L.C. C.G.I.L. scuola	5	----



**DIRETTORE dei SERVIZI GENERALI e AMMINISTRATIVI (D.S.G.A.)**

<b>D.S.G.A.</b>	<b>DSGA Sig.ra DELL'OLIO Grazia</b>
-----------------	-------------------------------------

**SERVIZIO Assistenti Amministrativi (A.A.) e Co.Co.Co.**

<i>Ufficio</i>	<i>Compiti</i>	<i>Funz.</i>	<i>Nome</i>	<i>Incarico</i>
<b>UFFICIO Personale ed Amministrativ o-contabile</b>	Gestione del personale - contabilità - nomine e contratti	<b>A.A.</b>	<b>FOBILI DANIELA (FABIOLA FIORELLI)</b>	Collaborazione <b>DSGA</b> Comm Sicurezza- Privacy Graduatorie doc.
	Gestione amministr: convenzioni, reti Gestione progetti	<b>A.A.</b>	<b>GUARCINI PAOLA</b>	Supporto progetti Personale ATA Graduatoria ata
<b>UFFICIO Protocollo ed archivio</b>	Protocollo informatico, posta, comunicazioni. Gestione magazzino e patrimonio	<b>A.A.</b>	<b>IORIO ALBERTO</b>	Supporto OO.CC. e comunicazioni
<b>UFFICIO Didattica</b>	Gestione alunni Attività/progetti	<b>A.A.</b>	<b>MASTROGIACOMO FRANCESCA</b>	C. Elettorale Supporto commiss e FF.SS. <b>SOSTITUZ DSGA</b>
	Gestione alunni	<b>A.A.</b>	<b>NOTARGIACOMO ROSSANA</b>	Inserim. assenze palmare Albo on line

**SERVIZIO Collaboratori Scolastici (C.S.)**

<i>posizione</i>	<i>Nome</i>	<i>Incarico</i>
<b>Portineria ed. A</b>	<b>D'ARPINO DOMENICA</b>	Collaborazione segreteria-smistam circolari Sostituz. colleghi R. fumo Servizio esterno R. bacheche S.P.I.L.A.. - A.S.P.S. - H
<b>Ingresso ed. A</b>	<b>MIRABELLA ANGELO</b>	Servizio esterno Piccola manutenzione S.P.I.L.A.. - A.S.P.S. - H
<b>1° piano ed. B</b>	<b>ARDUINI SANTA</b>	Sostituz. colleghi Servizio esterno Ritiro giornali R. fumo S.P.I.L.A.. - A.S.P.S. - H
<b>Piano terra ed. A</b>	<b>MASI CATERINA</b>	Servizio esterno Ritiro giornali R. fumo Controllo aule speciali Servizio esterno S.P.I.L.A.. - A.S.P.S. - H
<b>Piano terra ed. B</b>	<b>MASTROGIACOMO GIACINTO</b>	Servizio esterno Controllo ingresso-Apertura e chiusura cancello ed. B R. fumo S.P.I.L.A.. - H
<b>2° piano ed. B</b>	<b>RUGGIERO ANTONIO</b>	Reperibilità impianto allarme Controllo aula disegno- biblioteca S.P.I.L.A.. - A.S.P.S. - H

**SERVIZIO PULIZIA**

<i>Funzione</i>	<i>Ditta</i>
Ex-L.S.U.	C.N.S. Consorzio Nazionale dei servizi di Bologna

**Ceccano, 18 aprile 2012**

**II DIRIGENTE SCOLASTICO**  
**(Prof.ssa Concetta SENESE)**